

感恩母親

Happy Mother's Day

Smile ~ ☺

將愛帶回家

奶油櫻桃派

Cream cherry pie
(奶蛋素)



濃郁的奶油搭配紅櫻桃內餡，
讓您在溫馨的母親節，
與家人分享。

\$ 300 元 / 盒

規格：直徑18.5 x (H) 2.53CM

熱量：306大卡/100g

冷藏 7 天

冷凍 14 天 (食用前請先放室溫一小時)

典藏蛋糕

Criscrust pastry
(奶蛋素)



外酥內軟，內層綿密，多層次
的口感，是您和家人歡度母親節
時，最棒的選擇。

\$ 250 元 / 盒

規格：19x10x8cm(長寬高)

熱量：339.7大卡/100g

冷藏 7 天

冷凍 14 天 (食用前請先放
室溫一小時)



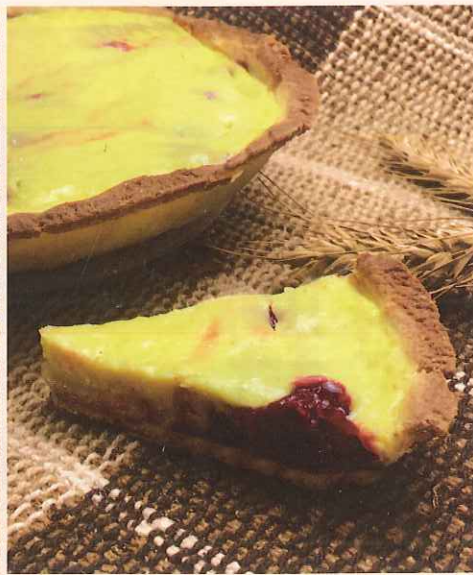

伊甸烘焙庇護工場，提供身心障礙朋友一個學習的環境，用專注的態度與專業的堅持精心製作蛋糕。

在伊甸烘焙庇護工場，工作之70位身障者，母親節以永不放棄之精神來烘焙溫暖的感動，製作推出『奶油櫻桃派、典藏蛋糕』產品，適合在這溫馨的季節全家共享的美食。

伊甸邀請您一起以具體行動來支持響應愛心蛋糕的訂購。

一同為這群有著不放棄精神的身心障礙朋友打氣及支持，讓身心障礙朋友的生命花朵得以綻放，

且讓我們共創生命的奇蹟

『活出生命的色彩』。

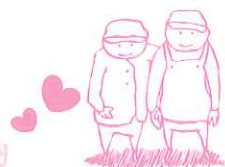

Happy Mother's Day

折扣後達5,000元以上免宅配費「限同一地點」、離島另計。

● 4/30日前預訂9折優惠

● 本商品以低溫宅配，可在享用前7小時置於室溫；或前一晚放入冷藏庫退冰，風味更佳！

● 冷藏保存 7 天，冷凍保存 14 天

伊甸基金會烘焙庇護工場「我愛媽媽」溫馨訂購單

客戶別：☐ 曾購買過的客戶 ☐ 新客戶 訂購日期：107 年 月 日 時 承辦行銷人員：

本次訂購因為：☐ 媒體報導 ☐ 網路 ☐ 親友口碑介紹 ☐ 行銷人員推銷 ☐ 其他

訂購人					聯絡人		
連絡人電話				手機			
E-mail				到貨日期	年 月 日		
收貨人				取貨方式	<input type="checkbox"/> 送貨 <input type="checkbox"/> 自提 <input type="checkbox"/> 宅配 <input type="checkbox"/> 未滿\$5,000運費到付		
收貨人電話	<input type="checkbox"/> 同聯絡人電話 <input type="checkbox"/>			收貨地址			
統編				發票抬頭			
發票	<input type="checkbox"/> 二聯式 <input type="checkbox"/> 三聯式 <input type="checkbox"/> 收銀機三聯式發票 (限桃園庇護工場) <input type="checkbox"/> 回捐伊甸			發票收件地址			
訂購別	編號	品名	單價	數量(盒)	金額小計(盒)		
	1.	奶油櫻桃派	\$300				
	2.	典藏蛋糕	\$250				
	<input type="checkbox"/> 我願意捐款支持身心障礙者庇護就業。						
				合計			
<input type="checkbox"/> 銀行轉帳付款	<input type="checkbox"/> 桃園市庇護工場：中國信託商業銀行/文心分行(代碼 822-0473) 帳號：159-54002931-1 戶名：財團法人伊甸社會福利基金會附設伊甸烘焙咖啡屋						
	<input type="checkbox"/> 中市潭子區庇護工場：第一銀行/光復分行(代碼007) 帳號：153-50-358976 戶名：財團法人伊甸社會福利基金會附設台中市潭子區身心障礙者庇護工場						
	<input type="checkbox"/> 中市大連區庇護工場：彰化銀行/西松分行(代碼009) 帳號：5241-01-07992-1-00 戶名：財團法人伊甸社會福利基金會附設台中市迦南園烘焙庇護工場						
	<input type="checkbox"/> 台東市嗎哪庇護工場：第一銀行/光復分行(代碼007) 帳號：153-50-361951 戶名：財團法人伊甸社會福利基金會附設台東嗎哪食堂身心障礙者庇護工場						
<input type="checkbox"/> 信用卡付款	<input type="checkbox"/> VISA <input type="checkbox"/> MASTER <input type="checkbox"/> JCB		信用卡有效日期：西元 年 月止				
	發卡銀行		信用卡卡號		- - - (16碼)		
	信用卡簽名(與卡片背面一致)				持卡人姓名(正楷)		

訂購專線
● 桃園市庇護工場：03-427-8229 轉 104、105、110 行銷人員・傳真：03-2806056
● 中市潭子區庇護工場：04-2535-5318 轉行銷人員・傳真：04-2535-5319
● 中市大連區庇護工場：04-2296-2884 轉 101、341、332 轉行銷人員・傳真：04-2293-0278
● 台東市嗎哪庇護工場：089-346610・傳真：089-342896

107年桃園市政府身心障礙者就業基金補助 [廣告]